Wir freuen uns auf Ihre Anmeldung unter: www.mittlerer-niederrhein.ihk.de/20604 oder an die Faxnummer: 02151-635 44 131.

Jetzt anmelden!

1. Praxis-Workshop Suchmaschinenoptimierung

- ☐ Mi., 26.06.19
- ☐ Di., 02.07.2019
- ☐ Di., 23.07.19
- ☐ Mi., 11.09.19
- ☐ Mo., 28.10.19

2. Praxis-Workshop Facebook

- ☐ Do., 27.06.19
- ☐ Mo., 29.07.19
- ☐ Do., 12.09.19
- ☐ Di., 24.09.19
- ☐ Di., 05.11.19

3. Praxis-Workshop Instagram

- ☐ Do., 16.05.19
- ☐ Mo., 01.07.19
- ☐ Mo., 02.09.19
- ☐ Di., 17.09.19
- ☐ Do., 07.11.19

Name, Vorname

Firma

Straße

PLZ/Ort

Telefon/Fax

E-Mail (erforderlich, soweit Sie eine Anmeldebestätigung wünschen)

Da die Teilnehmerzahl begrenzt ist, senden Sie uns Ihre Anmeldung bitte rechtzeitig mindestens zehn Tage vor Veranstaltungsbeginn. Die Plätze werden nach Eingang der Anmeldung vergeben. Eine Teilnahmebestätigung erhalten Sie nach Anmeldeschluss per E-Mail. Bei Anmeldung mehrerer Personen bitte entsprechend separat anmelden.

Datum Unterschrift

Hinweis zum Datenschutz: Ihre Angaben werden zur Durchführung der Veranstaltung genutzt. Namens- und Firmennamen können am Veranstaltungstag durch andere Teilnehmer eingesehen werden. Ihre E-Mail-Adresse wird zum o.a. Zweck verwendet. Ihre Einwilligung ist freiwillig und kann jederzeit für die Zukunft gegenüber sander@mittlerer-niederrhein.ihk.de bei der IHK Mittlerer Niederrhein widerrufen werden. Mit Ihrer Teilnahme an der Veranstaltung erklären Sie sich mit der Veröffentlichung von Fotos und Videos, die während der Veranstaltung durch uns gemacht werden, in den IHK-Medien (IHK-Magazin, Website, Twitter, Facebook, Instagram, Blogs) und durch Dritte einverstanden.

IHK Industrie- und Handelskammer Mittlerer Niederrhein

Kennen Sie schon unseren Websitecheck?
Unter **www.mein-internetcheck.de** erhalten Sie einen Leitfaden für eine moderne Internetpräsenz, der individuell auf Ihr Unternehmen zugeschnitten ist.

MEIN INTERNETCHECK

Ansprechpartnerin
Tanja Neumann
02161 241-140
neumann@mittlerer-niederrhein.ihk.de

Anmeldungen an
Christa Sander
02161 241-131
sander@mittlerer-niederrhein.ihk.de

IHK in Mönchengladbach

Bismarckstraße 109
41061 Mönchengladbach
02161 241-0
ihk@mittlerer-niederrhein.ihk.de

Stand: Mai 2019

mittlerer-niederrhein.ihk.de ihk_mittlerer_niederrhein
twitter.com/IHKpresse facebook.com/IHKMittlererNiederrhein

#GemeinsamDigital

Online erfolgreich: Praxis–Workshops

Wissenswertes zu SEO, Facebook und Instagram

IHK Industrie- und Handelskammer Mittlerer Niederrhein

Internet-Praxis-Workshops für Einzelhandel und die Gastronomie

Um neue Kunden zu finden oder Stammkunden zu halten, muss man ihnen entgegengehen, sie abholen und zu sich führen. Das ist heute nicht anders als gestern. Neu sind aber die Möglichkeiten und Chancen, die das Internet bietet. Speziell für Einzelhändler und Gastronomen in der Region haben wir deshalb eine neue Veranstaltungsreihe konzipiert.

Wir informieren Sie praxisnah, anschaulich und ganz in Ihrer Nähe über die Möglichkeiten im Internet. Alle Veranstaltungen sind kostenfrei, die Teilnehmerplätze in den Workshops begrenzt. Bitte teilen Sie uns mit der Antwortkarte in diesem Flyer spätestens zehn Tage vor Veranstaltungsbeginn mit, an welchem Workshop Sie teilnehmen möchten.

Wir freuen uns auf Sie!

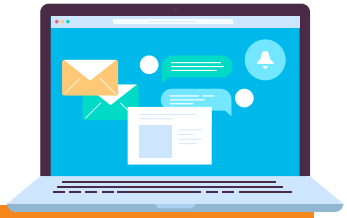

1. PRAXIS-WORKSHOP: SUCHMASCHINENOPTIMIERUNG

Wie Sie besser im Internet gefunden werden!

Mi., 26.06.2019 19:00 – 21:00 Uhr	Erwin-Heerich-Haus, Raum 211 Neusser Feldweg 4 40670 Meerbusch
Di., 02.07.2019 19:00 – 21:00 Uhr	Technischer Sitzungssaal Bahnhofstraße 23 – 29 41747 Viersen
Di., 23.07.2019 19:00 – 21:00 Uhr	Ratssaal A Doerkesplatz 11 41334 Nettetal
Mi., 11.09.2019 19:00 – 21:00 Uhr	Kultursaal Burgwall 4 41379 Brüggen
Mo., 28.10.2019 19:00 – 21:00 Uhr	Clubraum 1 Am Neumarkt 2 41564 Kaarst

2. PRAXIS-WORKSHOP: FACEBOOK

Zum Markenbotschafter werden, Gruppen und Fanpages erfolgreicher nutzen

Do., 27.06.2019 19:00 – 21:00 Uhr	Erwin-Heerich-Haus, Raum 211 Neusser Feldweg 4 40670 Meerbusch
Mo., 29.07.2019 19:00 – 21:00 Uhr	Ratssaal A Doerkesplatz 11 41334 Nettetal
Do., 12.09.2019 19:00 – 21:00 Uhr	Kultursaal Burgwall 4 41379 Brüggen
Di., 24.09.2019 19:00 – 21:00 Uhr	Kaiserhof Unterbruch 6 47877 Willich-Schiefbahn
Di., 05.11.2019 19:00 – 21:00 Uhr	Clubraum 1 Am Neumarkt 2 41564 Kaarst

3. PRAXIS-WORKSHOP: INSTAGRAM

Wie funktioniert die Welt der Bilder und Instastories?

Do., 16.05.2019 19:00 – 21:00 Uhr	Haus Ercklentz Kempen Judenstraße 8 47906 Kempen
Mo., 01.07.2019 19:00 – 21:00 Uhr	Erwin-Heerich-Haus, Raum 211 Neusser Feldweg 4 40670 Meerbusch
Mo., 02.09.2019 19:00 – 21:00 Uhr	Ratssaal A Doerkesplatz 11 41334 Nettetal
Di., 17.09.2019 19:00 – 21:00 Uhr	Clubraum 1 Am Neumarkt 2 41564 Kaarst
Do., 07.11.2019 19:00 – 21:00 Uhr	Kultursaal Burgwall 4 41379 Brüggen

Unsere Kooperations-Partner:

Werbering Kempen
www.werbering-kempen.de

Individuelle Beratung

Wir nehmen uns Zeit und beraten Sie persönlich rund um Ihre Unternehmens-Website. Nutzen Sie unseren Service und erhalten Sie gewinnbringende Informationen für Ihr Unternehmen.

Folgende Themen bieten wir an:

- Webseitengestaltung
- Suchmaschinenoptimierung
- Social Media
- Unterstützung für den stationären Handel im Internet
- Digitale Anforderungen im Tourismus- und Gastgewerbe meistern

Bitte vereinbaren Sie vorab telefonisch einen Termin mit Tanja Neumann unter **02161 241-140.**